

INSTRUCCIONES ESPECÍFICAS PARTE 1 (EJERCICIO SEGUNDO)

Se requiere la elaboración de un documento Word como el que se adjunta en papel.

Para que el resultado sea lo más fiel posible al ejemplo propuesto se facilitan algunos parámetros a tener en cuenta.

En aquellos aspectos no concretados o especificados en estas instrucciones el opositor deberá aplicar las opciones y recursos que ofrece Word.

En el escritorio se encuentra un archivo de imagen para insertar en el documento.

El opositor deberá insertar el código identificativo en el encabezado del documento [código identificativo]

INSTRUCCIONES PARA TODO EL DOCUMENTO:

1.- Márgenes: Superior: 2,9 cm Inferior: 2,9 cm

Izquierdo: 2,3 cm Derecho: 2,3 cm

2.- Tamaño: A4

3.- Encabezado y pie de página:

- Encabezado: Desde arriba: 1,9 cm
Fuente: Arial, tamaño: 8, color: azul.
Tabulaciones: (1ª) posición: 8,2 cm, alineación: centro
(2ª) posición: 16,4 cm, alineación: derecha
Insertar: [código identificativo]
fecha: "día" de "mes" de "año" [dd de mm de aaaa]
Borde (inferior): Ancho: 1/2 pto. Desde el texto: Inferior: 2 pto
- Pie de página: Desde abajo: 1,45 cm
Fuente Arial, tamaño: 8, color: azul
Texto centrado e inserción automática de número de página
Borde (superior): Ancho: 1/2 pto. Desde el texto: Superior: 6 pto

4.- Texto: Excepto donde se especifique de otra forma:

- Fuente: ARIAL
- tamaño: 10.
- Color: automático (negro) o azul o blanco, según corresponda.
- Sangría: 0 cm.
- Interlineado: sencillo
- Espaciado anterior y posterior: 0 pto.

INSTRUCCIONES PRIMERA PÁGINA (Pág. 25)

Párrafo 1º (RELACIÓN CON ÓRGANOS...):	Fuente tamaño: 12 Espaciado: anterior: 18 pto posterior: 12 pto
Párrafo 2º (DEFENSOR DEL PUEBLO ...)	Espaciado: anterior: 24 pto posterior: 12 pto
Párrafo 3º (11-22/DPA-000001, Informe...)	Sangría izquierda: 0,5 cm. Espaciado: anterior: 24 pto posterior: 18 pto Interlineado: Exacto 16 pto.

RELACIÓN CON ÓRGANOS E INSTITUCIONES PÚBLICAS

DEFENSOR DEL PUEBLO ANDALUZ

11-22/DPA-000001, Informe Anual del Defensor del Pueblo Andaluz, a la gestión realizada por dicha Institución durante el año 2022 correspondiente

Sesión de la Mesa del Parlamento de 20 de enero de 2023

Orden de publicación de 21 de enero de 2023

La Mesa del Parlamento, en sesión celebrada el día 20 de enero de 2023, ha conocido el Informe Anual del Defensor del Pueblo Andaluz, correspondiente a la gestión realizada durante el año 2021, enviado a esta Cámara al amparo de lo dispuesto en los artículos 31 y 32 de la Ley del Defensor del Pueblo Andaluz, en relación el el artículo 12 de su Reglamento de Organización y Funcionamiento.

Sevilla, 21 de enero de 2023.

El letrado Mayor del Parlamento de Andalucía,
Manuel Carrasco Durán.

ACTUACIONES REALIZADAS DURANTE LA PANDEMIA

EDUCADORES		ALUMNADO	
PRIMARIA	SECUNDARIA	PRIMARIA	SECUNDARIA
HASTA EL 13 DE MARZO DE 2020 (DECLARACIÓN ESTADO DE ALARMA)			
375	124	170	222
DEL 14 DE MARZO AL 30 DE JUNIO DE 2020			
221	450	209	184
DEL 1 DE JULI DE 2020 HASTA EL 29 DE MARZO DE 2021			
205	372	190	176

La pandemia provocada por la COVID-19 está teniendo un singular impacto en el ámbito educativo y ha continuado centrando buena parte de las actuaciones de esta Institución.

Unas intervenciones realizadas ante la demanda de los diferentes actores que intervienen en esta esencial actividad pública destinada a hacer posible el efectivo ejercicio del derecho fundamental a la Educación y promovidas de oficio a iniciativa de la Defensoría del Pueblo Andaluz, especial-

mente en su condición de garante de los derechos de la infancia y adolescencia.

El año 2021 ha afectado a dos cursos académicos protagonizados por la pandemia y hemos de congratularnos por haber logrado una actividad lectiva mayoritariamente presencial salvando las grades dificultades y los grandes retos que esta amenaza a la salud pública ha generado en la sociedad, en la ciudadanía y en el efectivo ejercicio de sus derechos. (Ver [BOPA](#))

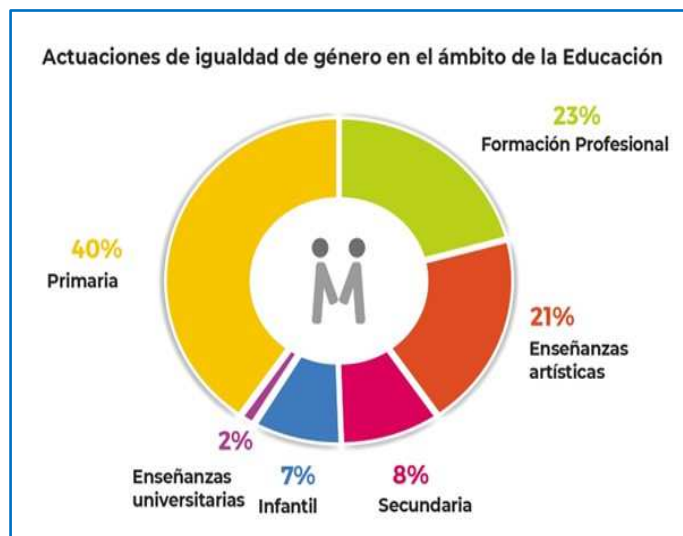

EDUCACIÓN - número de quejas admitidas a trámite¹

❖ ENSEÑANZAS NO UNIVERSITARIAS	152
➤ Educación Infantil 0-3 años	(40)
➤ Escolarización en la educación	(25)
➤ Equidad en la educación	(68)
▪ Educación especial	(45)
▪ Educación compensatoria.....	(23)
➤ Convivencia escolar	(9)
➤ Enseñanzas en régimen especial	(10)
❖ ENSEÑANZA UNIVERSITARIA	64
➤ Las complejidades del proceso de admisión.....	(52)
➤ La conflictividad de los cursos de doctorado.....	(12)

¹ Fuente: Defensor del Pueblo Andaluz